



ROMÂNIA
JUDEȚUL CLUJ
COMUNA BONȚIDA



Bonțida, Str. Mihai Eminescu, Nr. 446, Jud. Cluj, Cod 407105
Telefon/ Fax 0264/262259, 0264/262290
E-mail : primariabontida@yahoo.com

HOTĂRÂREA NR. 115/17.09.2020
privind aprobarea dezmembrării unor terenuri

Consiliul Local al Comunei Bontida, întrunit în ședință extraordinară în data de 17.09.2020;

Examinând referatul de aprobare nr. înaintat de către Primarul Comunei Bontida, precum și raportul de specialitate nr. întocmit de către Compartimentul Urbanism;

Văzând avizul favorabil al Comisiilor de specialitate ale Consiliului Local;

În temeiul dispozițiilor art. 129, alin. 2, lit. „c”, alin. 6, lit „c” și ale art. 139, alin. 1 și alin. 3, lit. „g”, din O.U.G. nr. 57/2019 privind Codul administrativ;

H O T Ă R Ă Ș T E:

Art. 1. Se aprobă dezmembrarea terenului în suprafață de 5000 m.p., cu nr. cadastral 51231, , astfel: - lotul 1 - în suprafață de 1600 m.p. cu nr. cadastral 53584; - lotul 2 - în suprafață de 3400 m.p. cu nr.cadastral 53585;

Dimensiunile și vecinătățile loturilor sunt cele înscrise în planul de situație anexa nr. 1 la prezenta hotărâre.

Art. 2. Se imputernicește primarul comunei Bontida, domnul Carhat Aurel Emil sa semneze actul de parcelare. În lipsa acestuia se imputernicește viceprimarul comunei, domnul Gruz Niculae Stefan sa semneze actul de parcelare.

Art. 3. Primarul comunei Bontida prin aparatul de specialitate și serviciile publice subordonate va duce la îndeplinire prevederile prezentei hotărâri.

Art. 4. Secretarul general al comunei Bontida va comunica prezenta hotărâre autorităților și persoanelor interesate.

Hotărârea a fost adoptată cu 9 voturi „pentru”, 0 „împotriva”, 0 „abțineri”, fiind prezenți 9 consilieri locali din cei 13 care alcătuiesc Consiliul Local Bontida.

PRESEDINTE DE SEDINTA



CONTRASEMNEAZA
SECRETAR

Plan de amplasament si delimitare a imobilului

intravilan
scară 1:1000

Nr. cadastral	Suprafata masurata	Adresa imobilului
51231	5000 mp	LOC. BONTIDA str. Mihai Eminescu NR.133 JUD. CLUJ
Cartea Funciara nr.		UAT BONTIDA

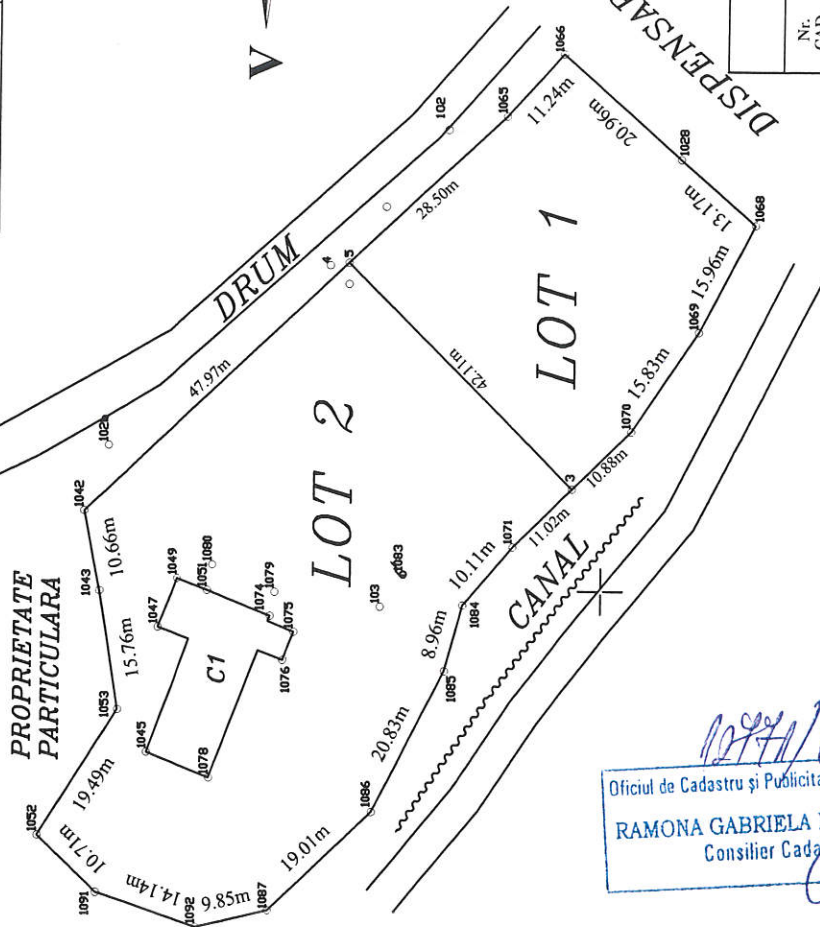
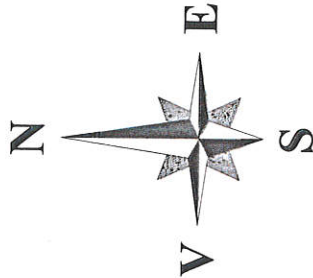

Tabel de miscare parcelara pentru dezlipire imobil

Situatia actuala (inainte de dezlipire)		Situatia viitoare (dupa dezlipire)	
Nr. CAD.	Suprafata ACT (mp)	Nr. cadastral	Suprafata (mp)
51231	5000	51231	1600
51231	5000	51231	3400
Categorie de folosinta: Cc		Categorie de folosinta: Cc	
Descrierea imobilului: Cladire P, moara din jos la nr.133 compusa din 2 incaperi pe fundatii din beton si piatra poreti din piatra si caramida acoperita cu tigla si azbociment. Constructia edificata in 1785, nu detine certificat de performanta energetica si lift.		Descrierea imobilului: Teren	

Oficiul de Cadastru și Publicitate Imobiliară Cluj
RAMONA GABRIELA MĂRCĂȘ
 Consilier Cadastru

10/11/2013



409700

409800

409700

409900

409800

409700

602800

602700

602800

602700